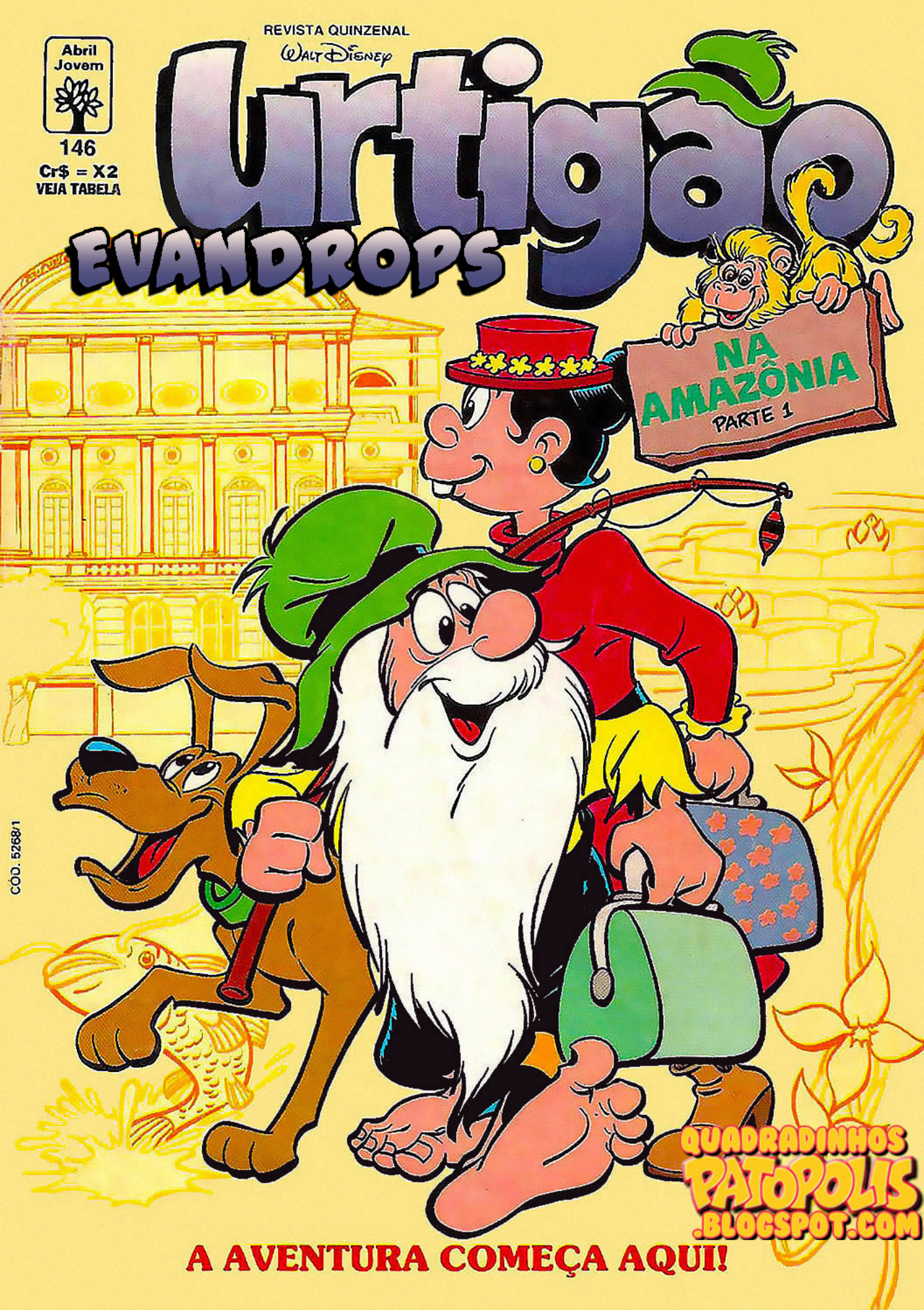
REVISTA QUINZENAL
WALT DISNEY
Abril Jovem
146
Cr$ = X2
VEJA TABELA
Urtigão
EVANDROPS
NA AMAZÔNIA
PARTE 1
CÓD. 5268/1
QUADRADINHOS PATOPOLIS .BLOGSPOT.COM
A AVENTURA COMEÇA AQUI!

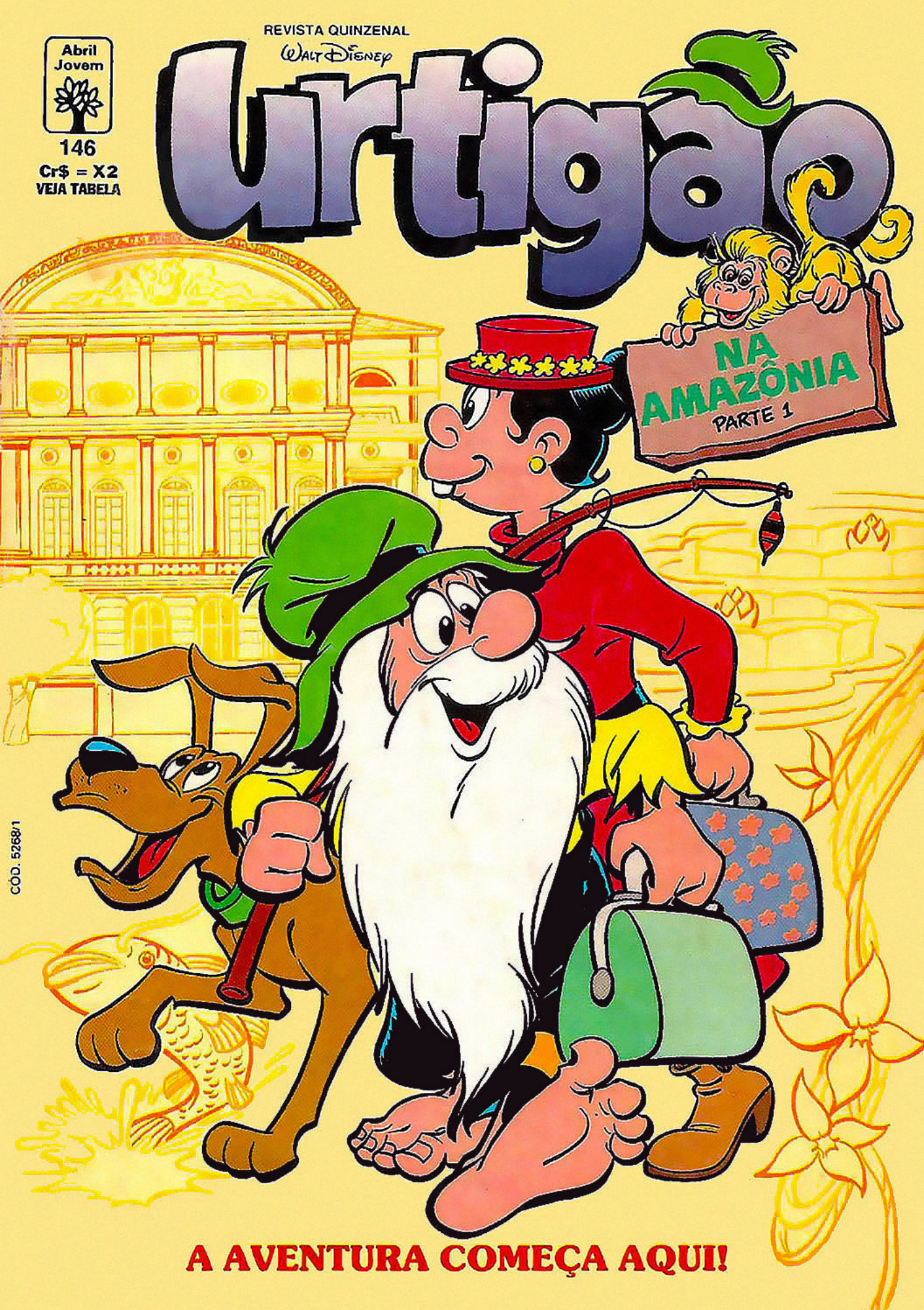
REVISTA QUINZENAL
WALT DISNEY
Abril Jovem
146
Cr$ = X2
VEJA TABELA
Urtigão
NA AMAZÔNIA
PARTE 1
CÓD. 5268/1
A AVENTURA COMEÇA AQUI!

VAMOS COMEMORAR COM ELE!

2000

©Disney

Saiu a revista do Pato nº 2000!

Uma edição muito especial, pra você comemorar e curtir.

- Histórias assinadas por Carl Barks, o genial criador da família Pato.
- Uma matéria contando toda a vida deste personagem que a cada dia conquista mais fãs no mundo inteiro.
- Capa de luxo, com detalhes dourados.

POSTER GRÁTIS!

Abril Jovem

Vá correndo buscar! Nas bancas.

URTIGÃO

MANAUS, AÍ VAMOS NÓS!

WALT DISNEY

NA AMAZÔNIA
PARTE 1

VIVA!
PARABÉNS!
TA-RA-TATA!
DÃ!

B 920120 - UT 146/1

© DISNEY

URTIGÃO, NÃO É UMA INVASÃO!
A GENTE SÓ VEIO ENTREGAR O PRÊMIO!
PRÊMIO?

PASSA PRA CÁ E CAI FORA DAS MINHAS TERRA!
GLUP!
VAP!
UÉ! QUE DIACHO DE CONCURSO É ESSE?
AI... SERÁ QUE...
CONCURSO

EBA! GANHEI! VÔ VIAJÁ PRA AMAZÔNIA!
COMO? QUANDO? DE QUE JEITO?
É O CONCURSO VIAGEM À AMAZÔNIA, PROMOVIDO PELA TV PATINHAS!
TARAÁÁÁ!

OCÊ NUM ME CONTÔ NADA, TRAIDORA!
OCÊ NUM GOSTA DE VIAJA', UAI!
BAH! QUEM QUÊ IR PRA ESSE LUGA'?
AS PASSAGENS!
PASSAGENS? INTÃO PODE IR DE DOIS? PODE?
Ê...
TCHAU!
PERAÍ! ISSO AQUI É PASSAGE DE ÔNIBUS!
E DAÍ?
XI! DESCO-BRIRAM!
DAÍ...
CONCURSO FAJUTO! A AMAZÔNIA FICA LONGE! QUERO PASSAGE DE AVIÃO!
O QUÊ? DEPOIS VAI EXIGIR QUE EU PAGUE AS DESPESAS DE ESTADA TAMBÉM!
TATARAÁÁÁ!

NUM TEM DÉSPESA PAGA?! TAPEAÇÃO!
DROGA!
TÁÁÁ!

QUEM FOI QUE TEVE ESSA GRANDE IDÉIA DO CONCURSO?
O SENHOR, PRA AUMENTAR A AUDIÊNCIA!
TÁ-R...
CRÁS!

RÊ, RÊ... HÃ... FAÇAMOS O SEGUINTE... EU PAGO O AVIÃO, ESTÁ BEM?
TUDO, OU BOTO A BOCA NO TROMBONE!
TOMA!

FINALMENTE...
EU PAGO TUDO, MAS VOU JUNTO PRA CONTROLAR!
E EU?

VOCÊS TAMBÉM VÃO!
OBA!
E EU?

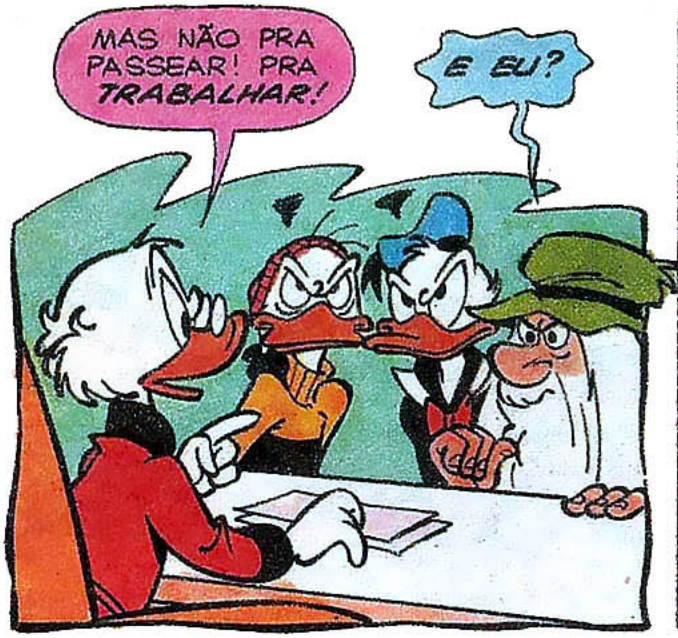
MAS NÃO PRA PASSEAR! PRA TRABALHAR!
E EU?

VOCÊ O QUÊ?
ELE É O MEU ACOMPANHANTE! RI, RI!

ASSIM...
DROGA! TEMOS QUE FAZER UM ESPECIAL PRA TV, PRA COMPENSAR AS DESPESAS!
EIS OS FELIZES GANHADORES DO SUPERCONCURSO DA TV PATINHAS!
?
TV
TV
TV

COMO SE SENTE?
TÔ CUMA DOZINHA AQUI...

OS GANHADORES VIAJARÃO PRA AMAZÔNIA COM TODO O CONFORTO...
GRUP!
HANGAR GALO

ISSO É O AVIÃO?
INTÉ QUE É BUNITO!
PREFEREM IR DE ÔNIBUS?
QUE DESAFORO!
OCÊ NUM GOSTÔ, CÃO?
- AU!
AU NADA! QUIETO, OU VAI NO BAGAGEIRO, SEU INTRUSO!
ELE É MEU CÃOVIDADO!
ENTREM LOGO!
HUMPF!
NÃO FILME ESTE AVIÃO, IDIOTA! ESCOLHA UM MODERNO, COMO AQUELE ALI!

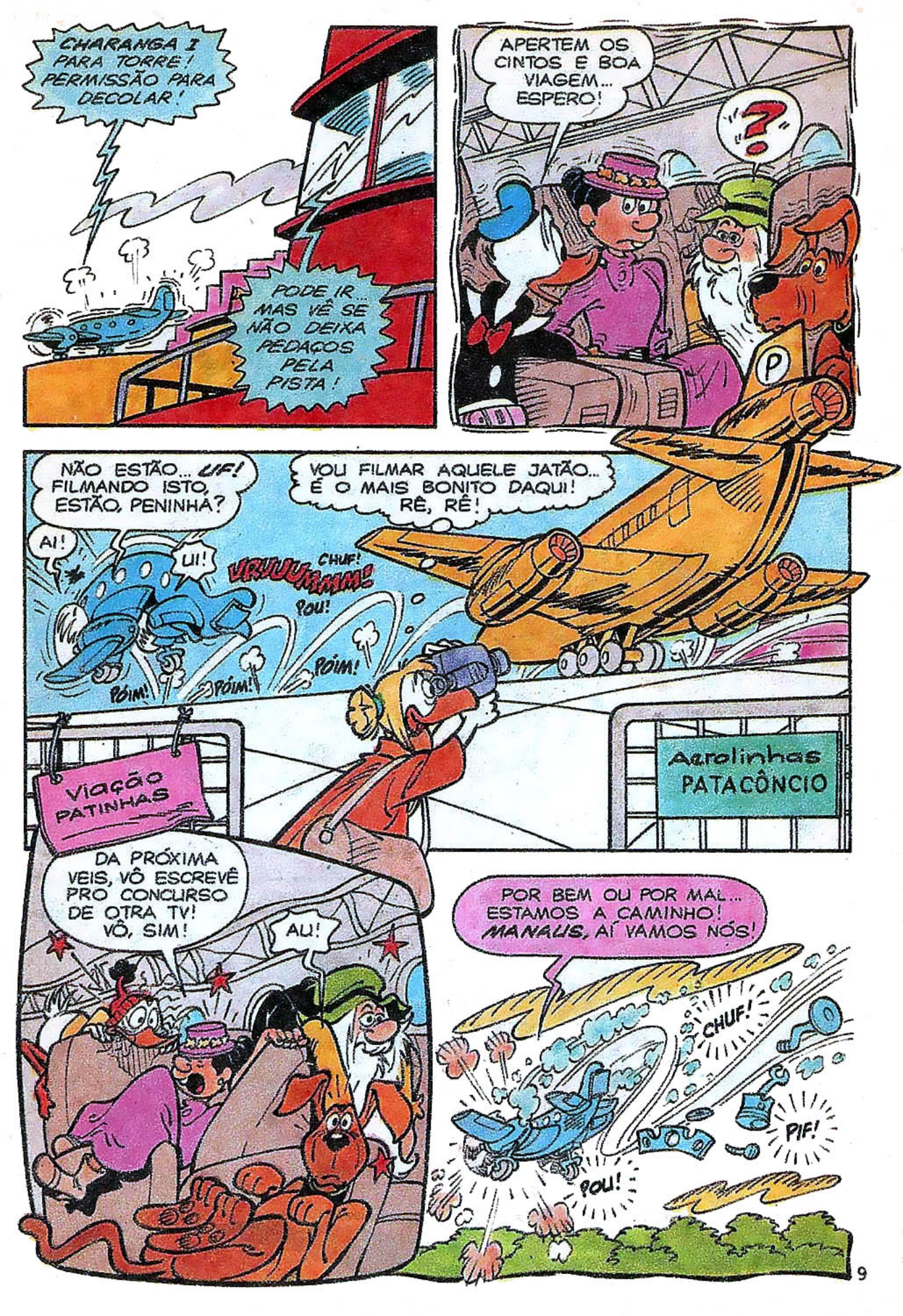
CHARANGA 1 PARA TORRE! PERMISSÃO PARA DECOLAR!
PODE IR... MAS VÊ SE NÃO DEIXA PEDAÇOS PELA PISTA!
APERTEM OS CINTOS E BOA VIAGEM... ESPERO!
?
P
NÃO ESTÃO... UF! FILMANDO ISTO, ESTÃO, PENINHA?
VOU FILMAR AQUELE JATÃO... É O MAIS BONITO DAQUI! RÊ, RÊ!
AI!
UI!
VRUUUMMM!
CHUF!
POU!
PÓIM!
PÓIM!
PÓIM!
Viação PATINHAS
Aerolinhas PATACÔNCIO
DA PRÓXIMA VEIS, VÔ ESCREVÊ PRO CONCURSO DE OTRA TV! VÔ, SIM!
AU!
POR BEM OU POR MAL... ESTAMOS A CAMINHO! MANAUS, AÍ VAMOS NÓS!
CHUF!
PIF!
POU!

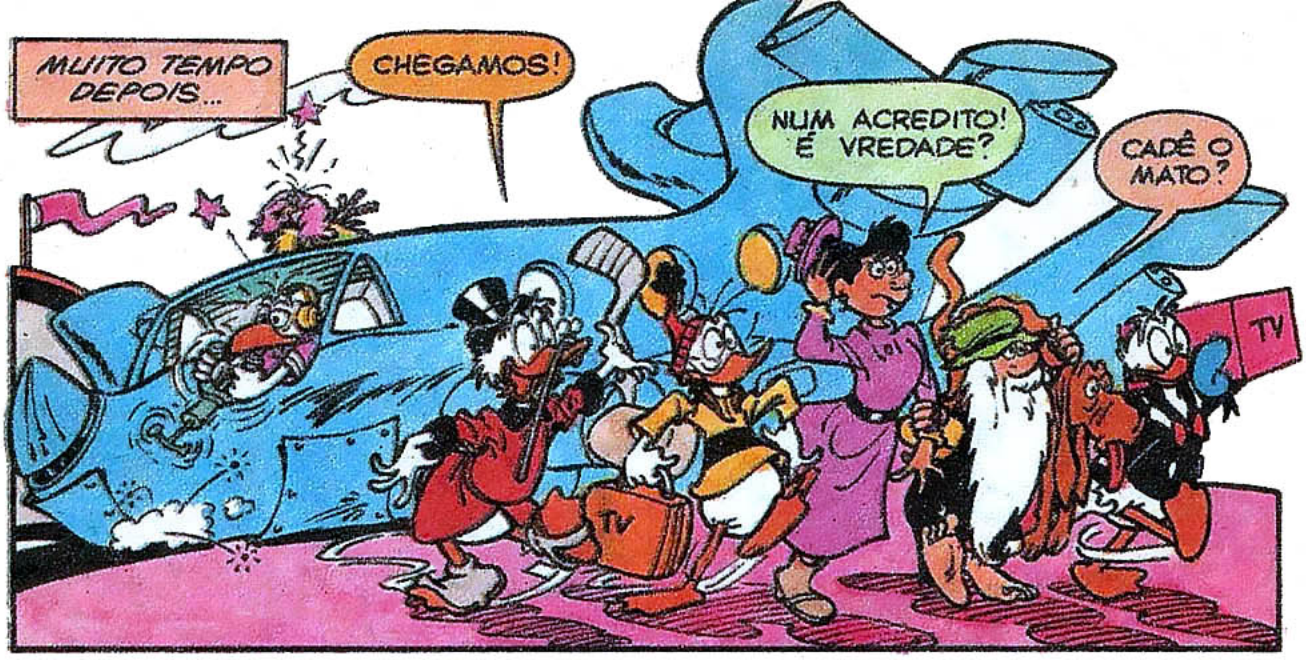
MUITO TEMPO DEPOIS...
CHEGAMOS!
NUM ACREDITO! É VREDADE?
CADÊ O MATO?
TV
TV

DISSERO QUE AQUI TÁ ANSIM DE MATO, RIO... SÓ TÔ VENO PRÉDIO!
UM... DOIS... TRÊS MIL...
DEZ MIL!
LOTAÇÃO
PREÇOS MÓDICOS

ORA, URTIGÃO... VOCÊ SAI DO MATO PRA VER MATO? MANAUS É UMA CIDADE MODERNA...
BAH!
QUERO PASSEA' BASTANTE! RI, RI!
$

DEPOIS DE MUITA PECHINCHA...

AQUI É O FAMOSO TEATRO AMAZONAS, CONSTRUÍDO EM 1896!

PERA(! ASSIM NÃO DÁ PRA FILMAR!

POR ESSE PREÇO, É ATÉ LENTO DEMAIS!

BAC! BAC!

ZUM!

EXATO! AQUELE É O RIO NEGRO! E LÁ ESTÁ O MAIOR PORTO FLUTUANTE DO MUNDO!

STUVX

ÓIA O TAMANHÃO DOS BARCO! É MAR, TÔ FALANO!

PERAÍ! ONDE QUE NÓIS TAMO AGORA?
ESTA É A ALA DE PESCADO E CARNES DO MERCADO MUNICIPAL!
CÃO! DEVORVE ESSE PEXE! ÓIA OS MODO!
AU?
OLHA AÍ O MERCADO! É NA BEIRA DO RIO PORQUE AQUI TUDO CHEGA DE BARCO!
ACABOU? NÃO PAGO! NÃO VIMOS QUASE NADA!
CHEGA, TIO PATINHAS! JÁ FIQUEI ENJOADO!
HEIN? VOCÊ É PATINHAS, O BILIONÁRIO? VOU DOBRAR O PREÇO...
CUIDADO!

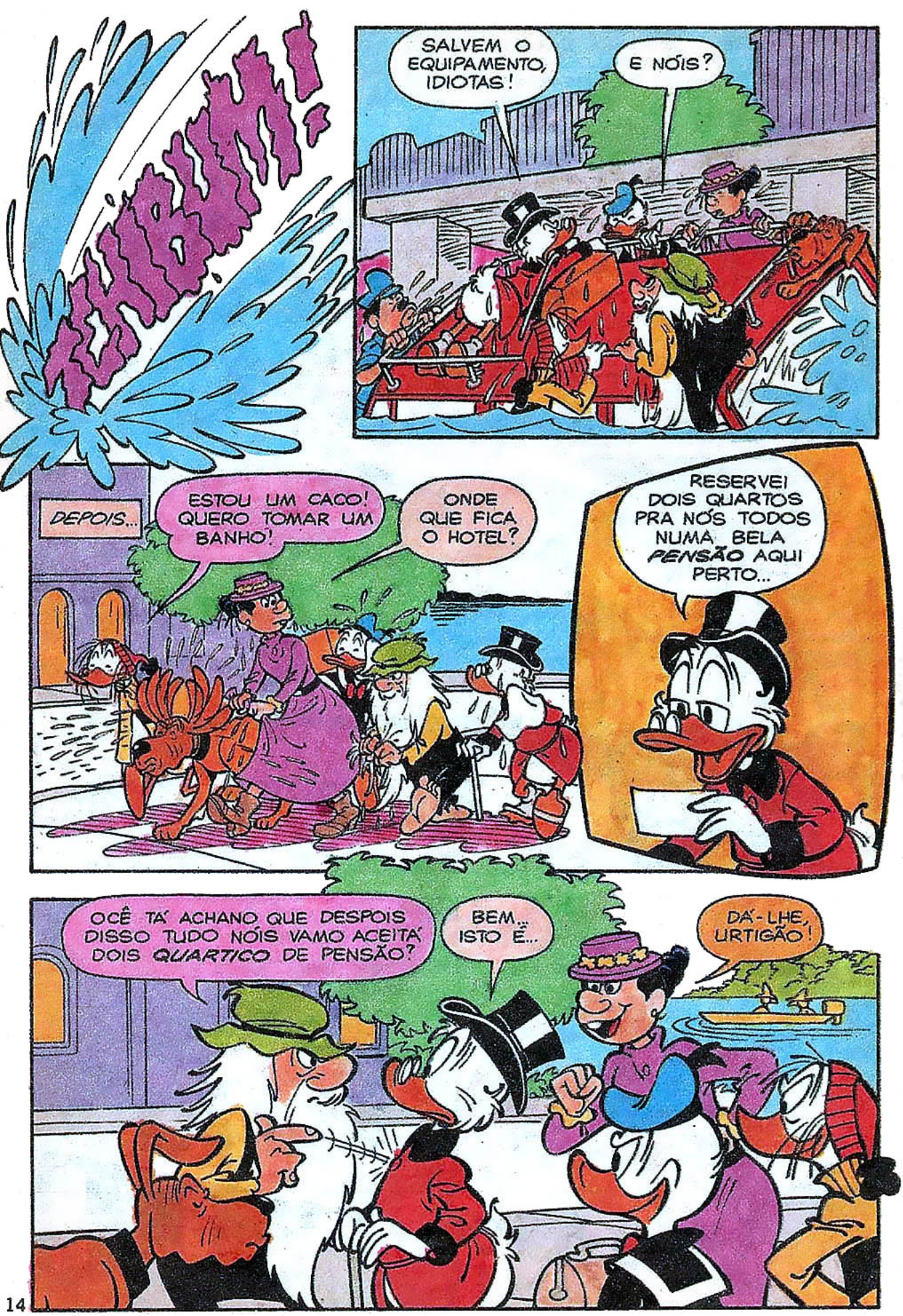
HIBIN!
SALVEM O EQUIPAMENTO, IDIOTAS!
E NÓIS?
DEPOIS...
ESTOU UM CACO! QUERO TOMAR UM BANHO!
ONDE QUE FICA O HOTEL?
RESERVEI DOIS QUARTOS PRA NÓS TODOS NUMA BELA PENSÃO AQUI PERTO...
OCÊ TA' ACHANO QUE DESPOIS DISSO TUDO NÓIS VAMO ACEITA' DOIS QUARTICO DE PENSÃO?
BEM... ISTO É...
DA'-LHE, URTIGÃO!

QUERO TREIS QUARTO! UM SÓ PRA MIM E PRO CÃO!
NO MELHOR HOTEL DA CIDADE, S-SUPONHO!

NÃO... NA PENSÃO MEMO! SOMO GENTE SIMPRES, NÉ, FIRMINA?
ALGUNS SÃO BURRO!

NO DIA SEGUINTE...
Pensão
SEMPRE CABE MAIS DEZ
ADONDE OCEIS VÃO?
PSIT! VAMO DÁ UMA ESCAPADINHA PRA FAZÊ COMPRA!

TEM COISA BARATINHA NUMA TAR ZONA FRANCA!
UÉ... E PRA QUE O MISTÉRIO?

É QUE VAI SER TUDO NA CONTA DA TV PATINHAS! ENTENDEU?
AHH...
...NÃO!
PISC!

LOGO...
ONDE ESTÃO TODOS? ARRANJEI UMA ATIVIDADE INTERESSANTE... E *BARATA!*
FORO NUMA TAR *REGIÃO SINCERA!*

S-SE EU ENTENDI BEM... FORAM GASTAR *MEU DINHEIRO* COMPRANDO BOBAGENS!
ISSO MEMO!

DEPOIS...
PUXA! TEM TANTA COISA QUE TÔ TONTA!
EI, AQUI! TUDO O QUE VOCÊ QUISER POR PREÇOS *RIDÍCULOS!*
ARTIGOS IMPORTADOS & ESTRANGEIROS
POCKET RADIO
POCKET RÁDIO
VÍDEOS · SOM · CUECAS
MADE IN KOANDA

AQUI TEM PECHINCHA, GENTE!
PUXOU AO TIO!

?
VUP!

NA PRÓXIMA EDIÇÃO, TEM MAIS URTIGÃO NA AMAZÔNIA!

FIM DA 1ª PARTE

RIA COM O Urtigão

PEÇONHENTA

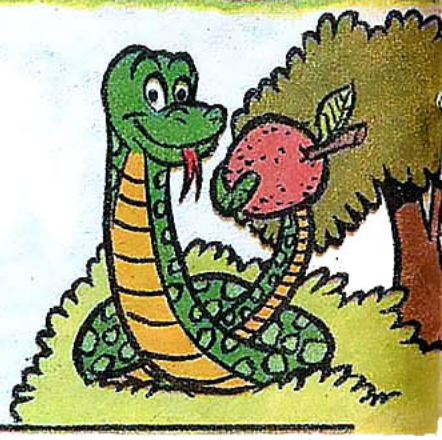

O moleque sobe na goiabeira enquanto sua mãe espera, embaixo, com uma cesta para as frutas. De repente ele grita e se joga da árvore:
— Mãe! Tem uma cobra verde lá em cima!
— Ara! E daí, menino? Se ela num tá madura, inda num morde, uai!

DOIS LOCO

— Me dá esse espeio aqui! Ele é meu!
— Seu, nada! Num vê que ele tem a minha cara?!

FAQUIR CAIPIRA

— Cumpádi Arnesto, ocê nem imagina o que eu vi lá na cidade!
— O quê? O quê?
— Um tar de faquir, um home que deita numa cama de prego, sô!
— Bestera, cumpádi Antonho! Aqui na roça, tá cheio de purga-faquir...
— Purga-faquir?
— Craro! Aquelas que vive nos porco-espinho! Rá, rá, rá!

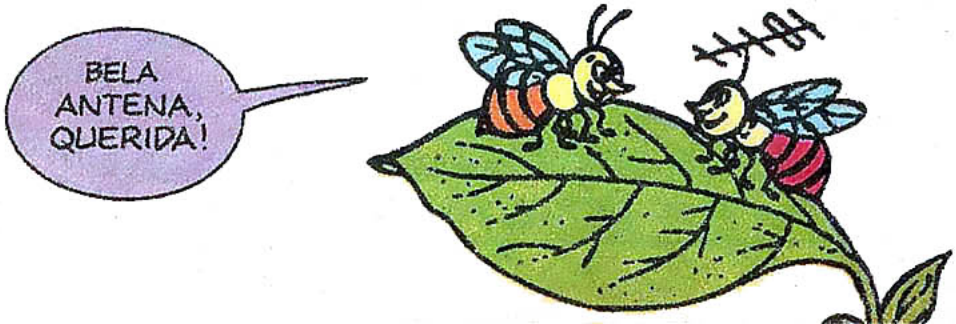

Instituto Universal Brasileiro

Faça você também o que já fizeram 3.100.000
Três milhões e cem mil pessoas que já estudaram no
INSTITUTO UNIVERSAL BRASILEIRO

Nossa escola atinge todos os pontos do território brasileiro, oferecendo através do ensino a distância cursos profissionalizantes livres, apresentados de forma simples, clara e objetiva, utilizando sempre os mais modernos e avançados recursos didáticos.

Nossa equipe pedagógica especializada nesta modalidade de ensino, coloca-se à sua disposição, dando-lhe toda a assistência para que você aproveite ao máximo o seu curso.

LANÇAMENTO!

JARDINAGEM

ELETRÔNICA BÁSICA RADIOTÉCNICA E ÁUDIO TELEVISÃO (P.B. e a Cores)

DESENHO ARTÍSTICO E PUBLICITÁRIO

SUPLETIVO DE 1º GRAU	VIOLÃO	MECÂNICA DE AUTOMÓVEIS	CORTE E COSTURA	FOTOGRAFIA
SUPLETIVO DE 2º GRAU	AGROPECUÁRIA	AUXILIAR DE ESCRITÓRIO	MESTRE DE OBRAS (edificações)	CONTABILIDADE PRÁTICA
ESPECIALIZAÇÃO EM VIDEOCASSETE	BORDADO, TRICÔ E CROCHÊ	DESENHO ARQUITETÔNICO	DESENHO DE MECÂNICA	MECANICA GERAL
ELETRÔNICA DIGITAL	AUXILIAR EM ADMINISTRAÇÃO DE EMPRESAS	INGLÊS	MECÂNICA DE MOTO	ELETRICIDADE DE AUTOMÓVEIS
TORNEIRO MECÂNICO	REFRIGERAÇÃO E AR CONDICIONADO			
TÉCNICAS DE VENDAS	INFORMÁTICA			
BELEZA DA MULHER	ELETRICIDADE			

12 UNIDADES DE ATENDIMENTO NO BRASIL
E 1 EM PORTUGAL À SUA DISPOSIÇÃO

SÃO PAULO - CAPITAL - CENTRO
Av. Rio Branco, 781 (esq. com Av. Duque de Caxias)
SÃO PAULO - CAPITAL - STO AMARO
Largo Treze de Maio, 53, 8º and. - Conj. 31
ADAMANTINA - EST. SP
Av. Ademar de Barros, 126, 4º andar Sala 403
AMPARO - EST. SÃO PAULO
Av. Bernardino de Campos, 37
ANDRADINA - EST. SÃO PAULO
R. Presidente Vargas, 1063
ARAÇATUBA - EST. SÃO PAULO
Rua Bandeirantes, 875
BRAGANÇA PAULISTA - EST. SP
Rua Cel. Teofilo Leme, 591
DRACENA - EST. SÃO PAULO
Av. Presidente Vargas, 823, 3º and. - S 301
TUPÃ - EST. SÃO PAULO
Rua Cherontes, 250, 1º andar
RIO DE JANEIRO
Rua Riachuelo, 159 (próximo aos Arcos da Lapa)
SALVADOR
Rua Marujos do Brasil, 5-B - Ed. Andre Luis - Bairro Torore
BELO HORIZONTE
Av. Amazonas, 115, 2º andar A 206
PORTUGAL - Rua dos Sapateiros, 173 - 3º Esq. Sala B
1 136 - Lisboa - Codex - Apartado 21 586

INSTITUTO UNIVERSAL BRASILEIRO 31 ANOS

51 ANOS DE EXPERIÊNCIA DEDICADOS AO ENSINO A DISTÂNCIA!

INSTITUTO UNIVERSAL BRASILEIRO
Av. Rio Branco, 781 - Caixa Postal 5058 - São Paulo - CEP 01051 YO - 146

Sr. Diretor, peço Grátis o folheto sobre o(s) curso(s) profissionalizante(s) livre(s) de _____

NOME _____
RUA _____ Nº _____
CEP _____ BAIRRO _____ CX. POSTAL _____
CIDADE _____ ESTADO _____

URTIGÃO E FIRMINA

Walt Disney

O ANTEPASTO

RECEBEMO ESSES DOIS PAPERZINHO DE PRÊMIO...

NUM ENROLA! DIZ LOGO QUE VIEMO PRA ARMOÇA'!

RESTAURANTE

Le Tricot

B 920139 - UT 146/2

MADAME... CAVALHEIRO... QUEREM ANTEPASTO?

?

Le Tricot

DEXA A GENTE PENSÁ UM POCO PRA RESPONDÊ!
POIS NÃO!

SIMBORA DAQUI, FIRMINA!

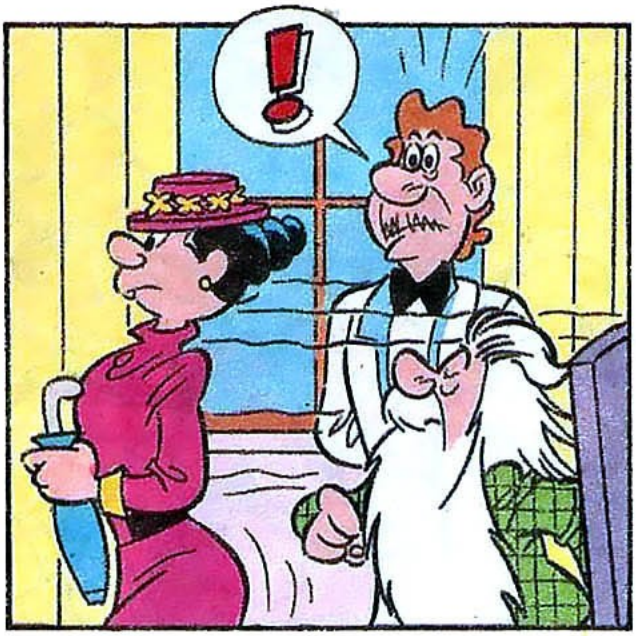
!

AGORA ME DIZ PUR QUE NÓIS SAÍMO!
RESTAURANTE
Le Fricot

ESSE NEGÓCIO DE IR PRO PASTO ANTES DE ARMOÇÁ NUM É CUMIGO! NEM DESPOIS!
AI...

ANTEPASTO É PRATINHO DE TIRA-APETITE, SEU EXAGERADO!

PRA QUE TIRÁ MEU APETITE SE EU VIM AQUI FOI PRA COMÊ?!
CHEGA! EU VÔ VORTÁ LÁ!

POSSO COMÊ PUR NÓIS DOIS!

PERAÍ! QUEM GANHÔ AS ENTRADA FUI EU!
AZÁ O SEU!

CALMA! EU POSSO AJUDAR...

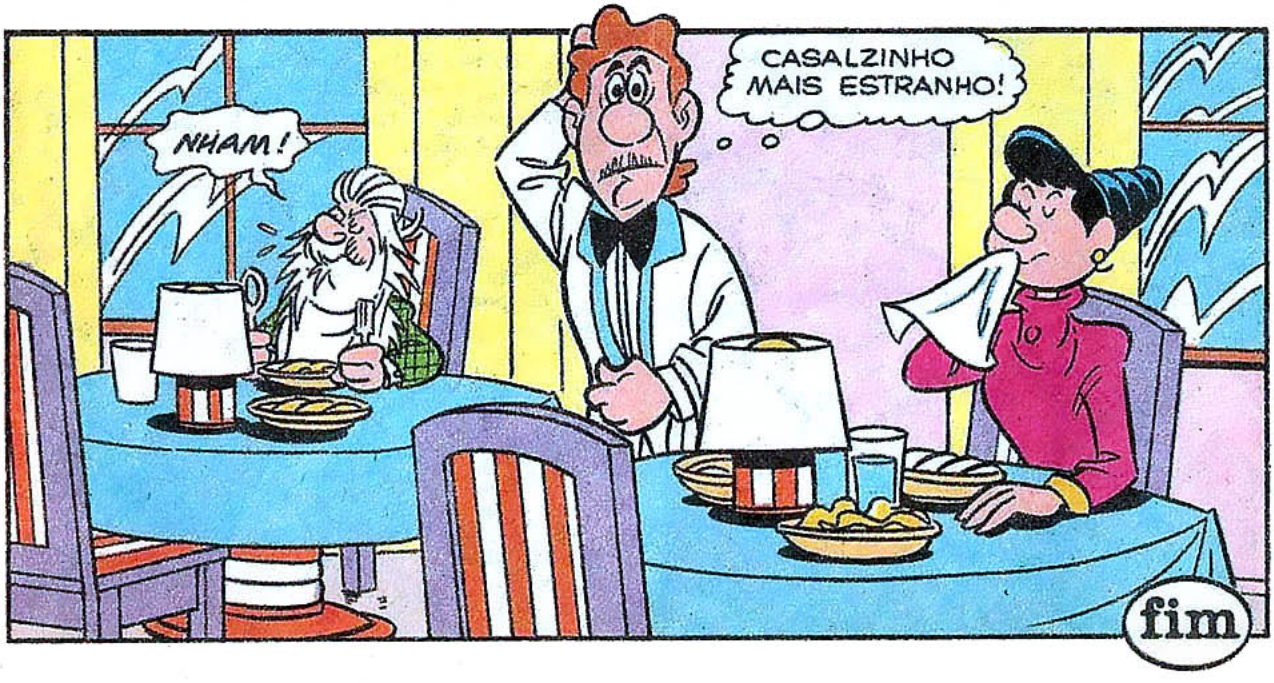
NHAM!
CASALZINHO MAIS ESTRANHO!
fim

Eles aprontam, correm, brigam, bagunçam, fazem e desfazem pra você rolar de rir!

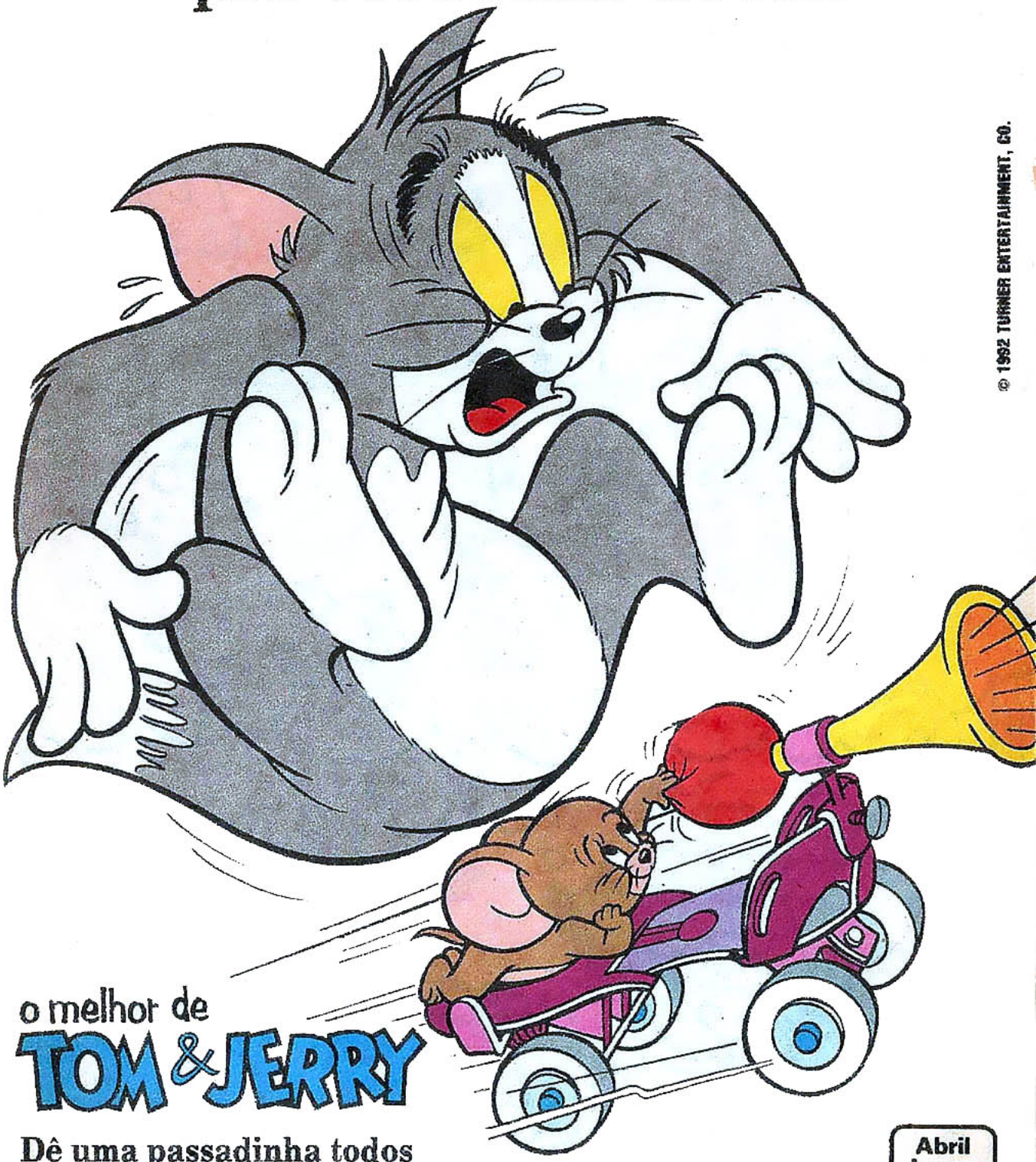

© 1992 TURNER ENTERTAINMENT, CO.

o melhor de
TOM & JERRY

Dê uma passadinha todos os meses nas bancas e divirta-se com quadrinhos de tirar o fôlego.

Abril Jovem

BRINQUE COM O Urtigão

NA REDE

Tente decifrar o pensamento do Urtigão.

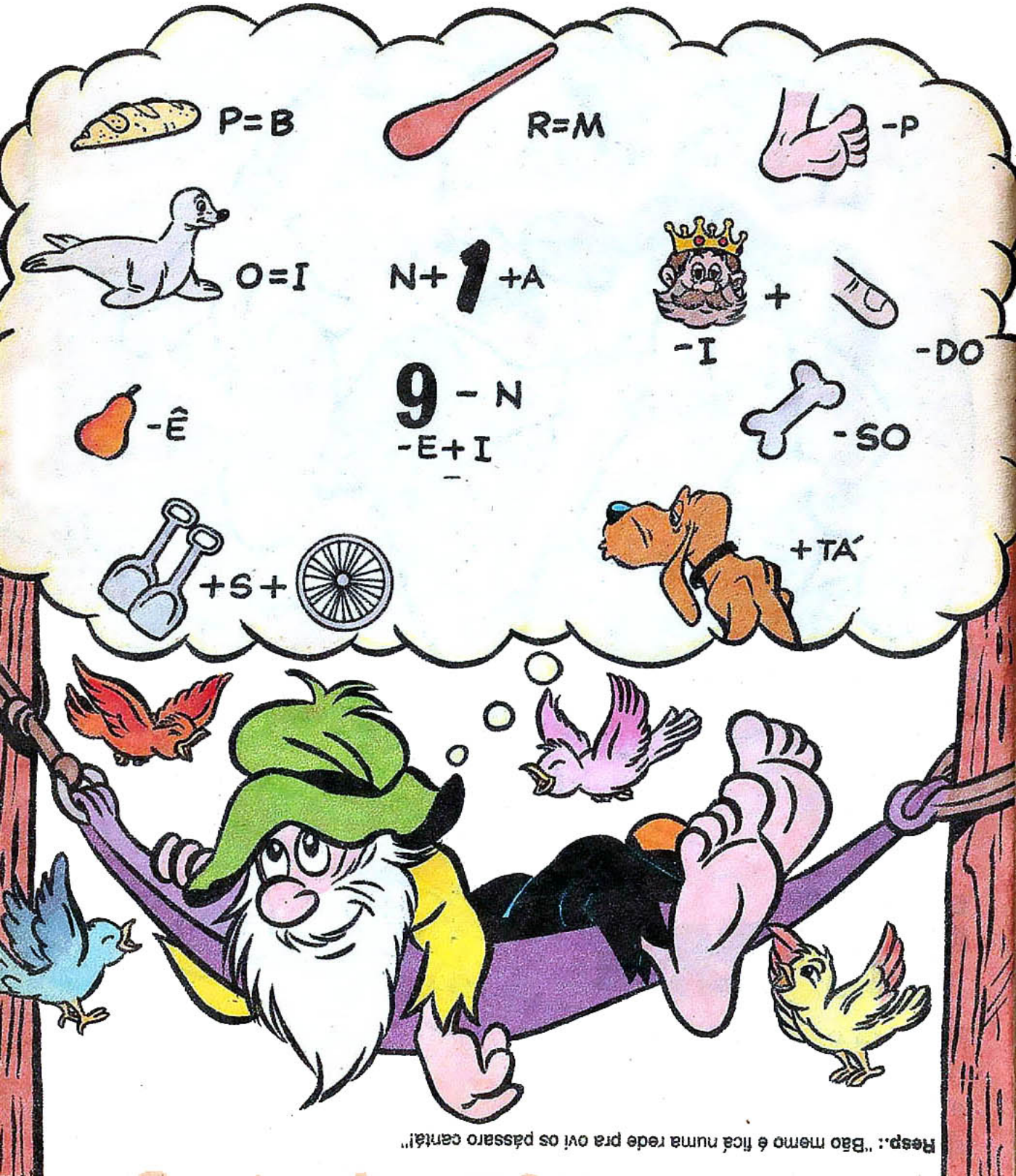

Resp.: "Bão memo é fica numa rede pra ovi os pássaro cantá!"

Walt Disney

URTIGÃO E FIRMINA

TENTE... INVENTE...

TÁ TODO MUNDO VENDENO SUCO DE FRUTA, CUMÁDI!

B 920052 - UT 146/3

VÔ ABRI UMA BARRACA TAMÉM! ÓIA AS ARVRE CARREGADINHA!

OVIU ISSO, CÃO? A MAGRELA PENSA QUE É DONA DO POMÁ!

CARMA, SÔ!

PUF!

VÔ DA'-LHE UMA PRENSA DE TIRA' CARDO INTÉ DO BAGAÇO!

EI! QUE HISTÓRIA É ESSA DE BARRACA DE SUCO?

FOI UMA IDÉIA QUE EU TIVE...

E QUEM DEU ORDE PROCÊ?

ARA! AS FRUTA TÃO CAÍNO DO PÉ! É MIÓ GANHA' DINHERO CUM ELAS!

ELA PODE TA' CERTA, URTIGÃO!
PUF!

DEPOIS...
ÓIA O SUCO DAS FRUTA DO URTIGÃO, PESSOAR!
SUCO
Cr$1.000,00

PUXA! ELA TÁ ANUNCIANO MEU NOME!
TÁ VENO? FALANO BEM DOCÊ!

FRUTA DO POMÁ DO URTIGÃO?
DEVE DE SÊ TUDO AZEDA E ESPINHUDA! RÁ, RÁ, RÁ!
Cr$1.000,00

(GLUB!) QUE NADA! ETA SUCO BÃO! (GLUB! GLUB!)
QUERO MAIS UM COPO!
DELÍCIA!

ENTÃO...
NUM CUSTA DÁ UMA MÃOZINHA, NÉ?
CRARO!

OCÊ ME AJUDANO?!

LÓGICO! AFINAR, NÓIS SOMO SÓCIO!

PERAÍ...
AS FRUTA SÃO MINHA, ESQUECEU?

E A BARRACA É MINHA!
INTÃO...

QUE TAR MEIO A MEIO?
DE ACORDO, SUA PERNA FINA!

ÓIA O MIÓ SUCO DA REGIÃO, MINHA GENTE!

NO DIA SEGUINTE...
SOU FISCAL DA PREFEITURA! VOCÊS TÊM ALVARÁ PARA FUNCIONAMENTO?

ARVARÁ?
AUTORIZAÇÃO! VOCÊS NÃO TÊM? ENTÃO ESTÃO MULTADOS!

VIU? EU FALEI QUE SÊ SUQUERO NUM IA DÁ CERTO!
FALÔ COISA NENHUMA!

PUR ISSO, A MURTA FICA PUR SUA CONTA!

O QUÊ? TÁ PENSANO QUE EU SÔ BOBO? OCÊ PAGA!

SUCO
SOC!
TUMP!
AI!

DEPOIS DA "PEQUENA" DISCUSSÃO...
QUE TAR RACHÁ A MURTA?
SÓ SE A GENTE AUMENTÁ O PREÇO DO SUCO!

ASSIM...
ÓIA O SUQUINHO NATURAR, GENTE BOA!
Cr$2.000,00

UÉ! NUM ERA MIR O COPO?
ISSO ANTES DA MURTA! VAI UM DE LARANJA?
Cr$2.000,00

IH! O FISCAR DE NOVO!

VOCÊS NÃO PODEM AUMENTAR O VALOR DO SUCO ACIMA DA INFLAÇÃO!
Cr$2.000,00

ARVARÁ... INFRAÇÃO... PÁRA DE INVENTÁ COISA E VAI TRABAIÁ, SÔ!

CARMA, FIRMINA! SE NUM PODEMO AUMENTÁ, NÓIS DIMINUÍMO PRA VENDÊ MAIS!
Cr$500,00

EPA! ISSO É CONCORRÊNCIA DESLEAR!
QUINHENTOS NUM PAGA NEM MEIA DÚZIA DE LARANJA!
Cr$500,00

E QUEM DISSE QUE PRA FAZÊ UM COPO DE SUCO VAI TANTA FRUTA?

OCÊ E SUAS IDÉIA! SÓ ARRUMA DÔ DE CABEÇA!

CAI FORA, PESSOAR! CADA UM VENDE DE ACORDO CUM A CONSCIÊNCIA!
Cr$500,00

NA MANHÃ SEGUINTE...
VIXE, FIRMINA! ANDARO ROBANO FRUTA DO NOSSO POMA'!
FORO OS INVEJOSO!

ENTÃO...
SUCO
FECHADO!
QUEM QUISÉ FRUTA SABOROSA DÁ UM PULO NO SÍTIO DO URTIGÃO!
Cr$500,00

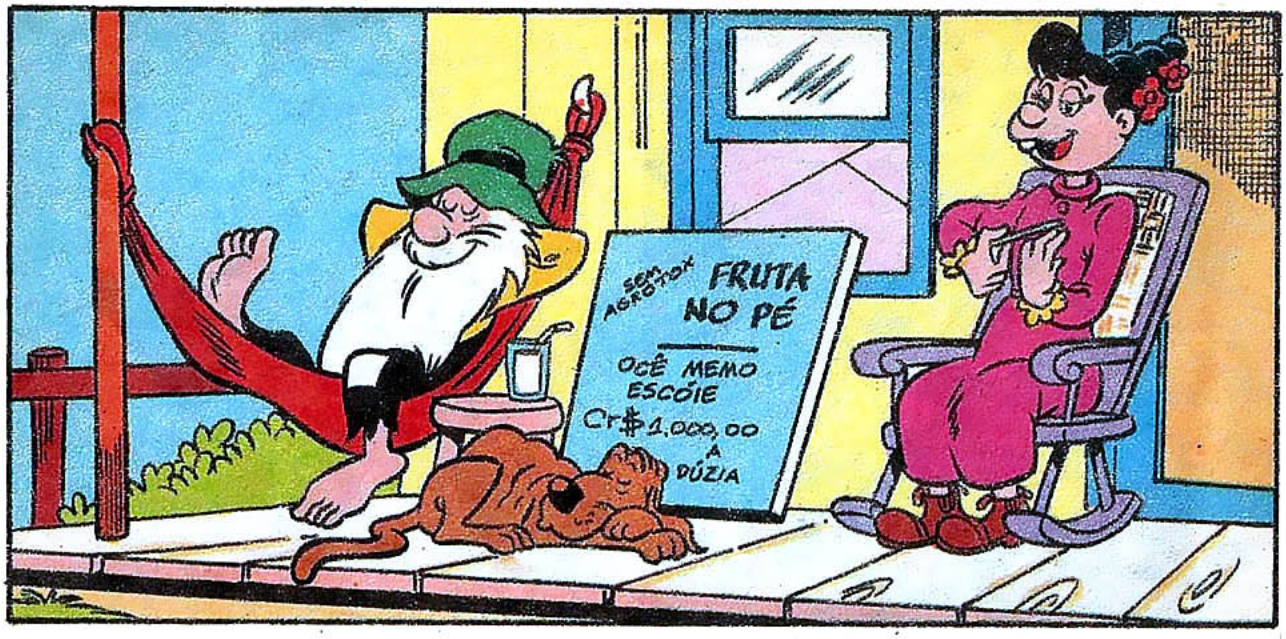
SEM AGROTOX
FRUTA NO PÉ
OCÊ MEMO ESCÓIE
Cr$1.000,00 A DÚZIA

EU TIVE UMA BOA IDÉIA, HEIN, URTIGÃO?
PUF!

QUE MOLEZA! NADA DE MURTA, INFRAÇÃO NEM LADRÃO DE FRUTA!

SÓ TÁ FARTANO MEMO É UMA ARVRE DE OSSO, NÉ, CÃO? RÁ, RÁ, RÁ!
AU! AU!
SEM AGROTOX
FRUTA NO PÉ
OCÊ MEMO ESCÓIE
Cr$1.000,00 A DÚZIA

fim

CORRESPONDÊNCIA CAIPIRA

Rachel Muniz Tancredi (11 anos), R. Projetada A, 20 - 28200-000 - São João da Barra - RJ. **Roberta Meireles Pinto** (14 anos), R. Ponta Porã, 551, ap. 201 - 21230 - Rio de Janeiro - RJ.

Vamo escrevê pra elas, pessoar?!

PRA GARGAIÁ

"Urtigão! Eu e minha mãe somos seus fãs. Temos todas as suas revistas. Já houve histórias bem mais engraçadas. Nunca gostei muito da Firmina. Preferia quando o Donald e o Peninha iam em seu sítio para tentar entrevistá-lo. Eram histórias de gargalhar. Mas a revista continua muito boa!"

Fabiano de Queiroz Jucá
Curitiba - PR

Intão ocê vai gargaiá cum a história "Raposas do Jornalismo", do URTIGÃO 149, cumpádi! Óia, eu num perfiro nem a Firmina nem o Peninha e o Donard... pra mim, é tudo **encrenca** do memo saco!

TÃO QUERENO COMPRÁ

URTIGÃO 55: **Antonio Fiaschi Teixeira,** R. República do Togo, 348 - 05537 - São Paulo - SP. MARGARIDA 86; MICKEY 100; PATO DONALD 1000, 1400; URTIGÃO 54, 59, 65; ZÉ CARIOCA 1000, 1303, 1400: **Moisés Nataliano D. Teixeira,** R. Teófilo Nascimento, 281, ap. 101 - 35430 - Ponte Nova - MG.

FOFOCA DA ROÇA

De: **Fátima de Pádua**
São Sebastião do Paraíso - MG

Para: **Rodrigo**
São Sebastião do Paraíso - MG

"Rodrigo, por que você não me ama?"

Não, cumádi Fátima! Num é ansim. Ocê percisa chegá pra ele e falá que nem o "Beibe" da Famia dos Dinossauro, ó... "Percisa me amá! Percisa me amá!" Ri, ri, ri!

ADIVINHA

Do leitor:
Jônatas Dell Ducas
Americana - SP

Resp.: "A galinha bota e o pano desbota!"

Editora Abril Jovem

Fundador: VICTOR CIVITA (1907 - 1990)

Diretoria: Roberto Civita, Richard Civita, Raymond Cohen, Angelo Rossi, Ike Zarmati

Diretor Superintendente: Ike Zarmati

Urtigão

Diretor-Gerente: Fabio Mendia

REDAÇÃO
Diretor: Júlio de Andrade Filho
Redatora-Chefe: Flávia Muniz
Editores: Claudinei Montes, Eduardo Peráclo, Ivone A. Tonetto
Revisores: Dalva Nogueira de Lacerda, Edson Alves
Coordenador de Produção: Pedro Mingati
Auxiliar de Produção: Márcio Borges
Chefe de Arte: Euclides K. Miyaura
Desenhistas: Átila O. de Carvalho, Eli M. Leon, Luiz Podavin, Paulo R. C. Noely
Ilustrador: Aparecido F. Norberto
Argumentista: Arthur Faria Jr.
Letristas: Lilian T. M. Farias, Natanael A. Soares
Decorador: Sérgio Carpanese
Colorista: Miriam Cler C. Vieira
Titulador: Mauro Lucchini Pereira
Tradutor: José F. Rodrigues
Assistentes de Arte: Arnaldo Nincao, Roberto S. Moriama
Auxiliares de Arte: Gisele Faria, Vandré O. Silva
Atendimento ao Leitor: Roseli A. Silva
Coordenadora do Arquivo Editorial: Marta G. Fiasco

COMERCIAL
Diretor: Sérgio Fernandes dos Santos
Gerente de Produto: Joaquim Celestino
Analistas de Circulação: Carlos J. Vegas, Mônica G. Apuzzo

PUBLICIDADE
Diretor: Newton Fioratti
Gerente: Paulo Cassis

PROMOÇÕES E PROPAGANDA
Gerente: Maria Luiza Volponi

ADMINISTRAÇÃO E FINANÇAS
Diretor: Joares Ramos Barbosa

Diretor Responsável: Silvio Fukumoto

Urtigão é uma edição especial de Pato Donald n.º2000. Publicação da Editora Abril Jovem S.A. **São Paulo - Redação, Publicidade, Administração e Correspondência:** R. Bela Cintra, 299, Cerqueira César, CEP 01415-000. Caixa Postal 14110, tel.: (011)257-0999. Telex: (011)22115. Telegramas: Editabril. **Assinatura Anual** - 12 pacotes Festival Disney (Urtigão / Tio Patinhas / Disney Especial / Disney Especial Reedição). **Preço da assinatura:** soma do preço de capa de cada revista que compõe o pacote vezes o respectivo número de edições ao ano. Ao fazer sua assinatura, exija a credencial do vendedor e pague somente com cheque nominal à Editora Abril S.A. A Editora Abril garante aos assinantes desta publicação que a interrupção definitiva de entrega dos exemplares contratados, sem que para isto tenha dado motivo o próprio assinante, implicará na restituição de parte do preço total antecipadamente pago, correspondente aos exemplares que não forem entregues. **Números atrasados:** ao preço da última edição em banca, por intermédio de seu jornaleiro ou no distribuidor Abril de sua cidade, ou diretamente na Dinap S/A - Distribuidora Nacional de Publicações, Caixa Postal 66.123, CEP 06040 - São Paulo - SP - tel.: (011) 268-2522. Atendemos as seis últimas edições, até o final do estoque. **Distribuidor em Portugal:** Distribuidora Jardim de Publicações Lda., Quinta Pau Varais, Azinhage dos Fetais, 2685, Camarate, Lisboa.

Todos os direitos reservados.

Data desta edição: Janeiro/93 - n.º146. Distribuída com exclusividade no país pela Dinap, São Paulo.

Todos os direitos reservados. "Publicação especialmente autorizada por The Walt Disney Company."

Serviço ao Assinante: tel.: (011)823-9222

IMPRESSA NA DIVISÃO GRÁFICA DA EDITORA ABRIL S.A.

MULTIPLIQUE SUA DIVERSÃO COM HISTÓRIAS GENIAIS.

© DISNEY

Na história principal desta edição, o Pardal inventa uma máquina que faz tudo se multiplicar.
Até mesmo o "terrível" Biquinho!
Já pensou que confusão?
E ainda tem muito mais pra você rolar de rir.
Corra até a banca e descole já o seu almanaque.

68 páginas de risadas

Nas bancas

NÃO SEJA PÃO-DURO!

© DISNEY

TIO PATINHAS

Separe um pouquinho
da sua mesada
e enriqueça seu lazer com as
aventuras milionárias
do Tio Patinhas.

Abril Jovem

Todo mês nas bancas.
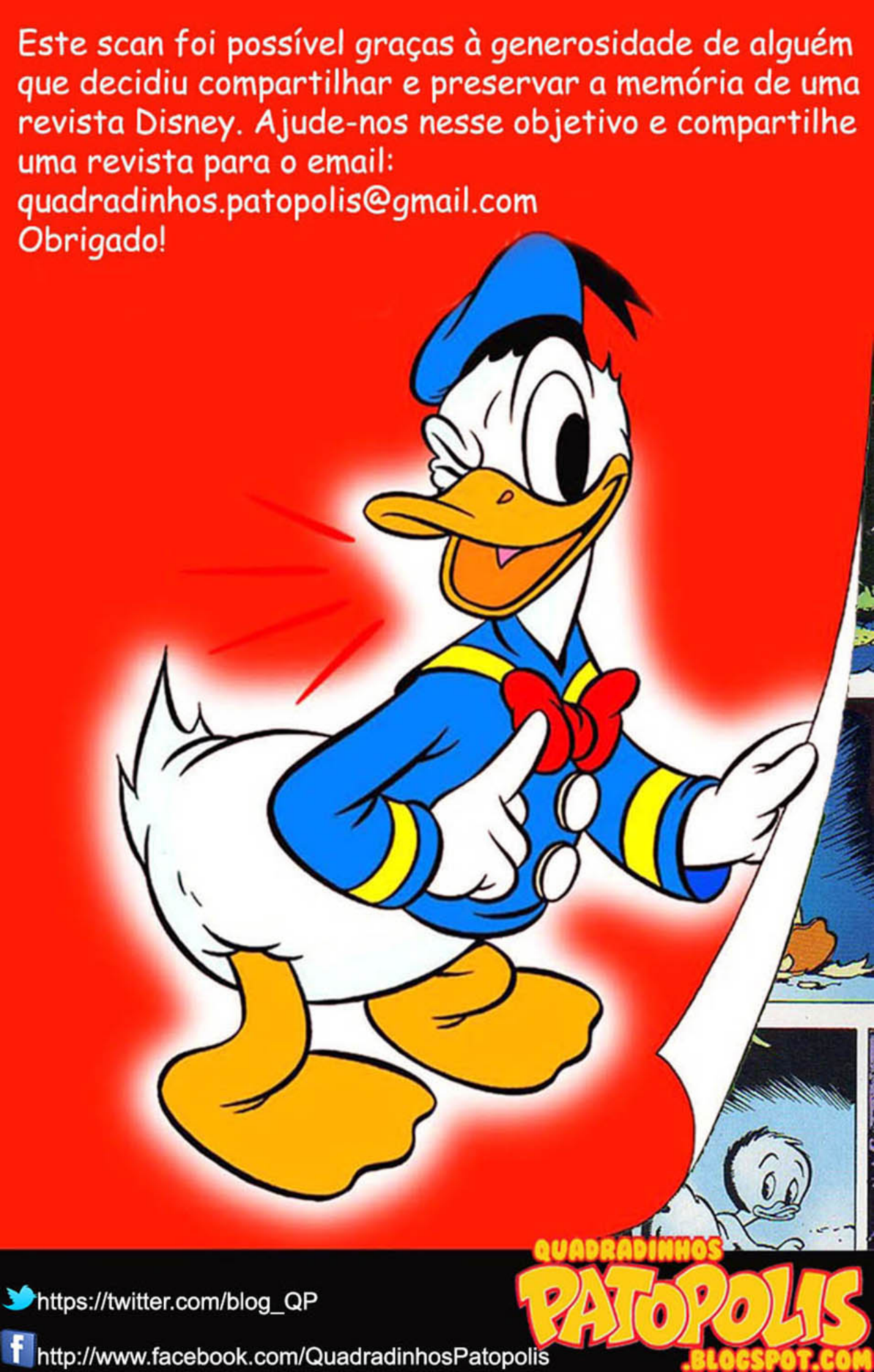
Este scan foi possível graças à generosidade de alguém que decidiu compartilhar e preservar a memória de uma revista Disney. Ajude-nos nesse objetivo e compartilhe uma revista para o email:
quadradinhos.patopolis@gmail.com
Obrigado!